

## Manual de usuario

### Instalación de Dispositivos y Registro en Ecuapass

**SECURITY DATA SEGURIDAD EN DATOS Y FIRMA  
DIGITAL, S.A.**



**SECURITY DATA SEGURIDAD EN DATOS Y FIRMA DIGITAL S.A.**  
**Manual de usuario: Instalación de Dispositivos y Registro en Ecuapass**

**1. Instalación de Dispositivos**

**a. EPASS3003AUTO**

i. Insertar el Token en el puerto USB de su computador.



ii. Si su PC acepta la Reproducción Automática usted observará la Imagen 1 debe seleccionar **Ejecutar autorun.exe**. Caso contrario ir a **MiPC** o **Equipo** e ingresar en la unidad **epass3003Auto** y hacer click en **epass3003.exe** (Imagen 2).

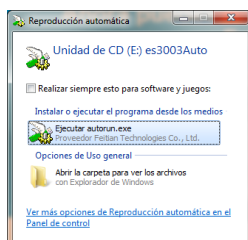

**Imagen 1**

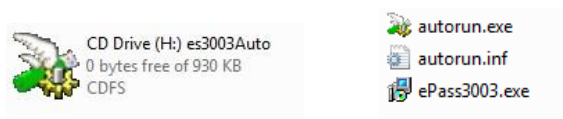

**Imagen 2**

iii. Si el Sistema Operativo nos solicita algún permiso seleccionar **Permitir** o **Aceptar**.  
iv. En la ventana siguiente seleccionar **Instalar**, esperar y a continuación click en **Terminar**.

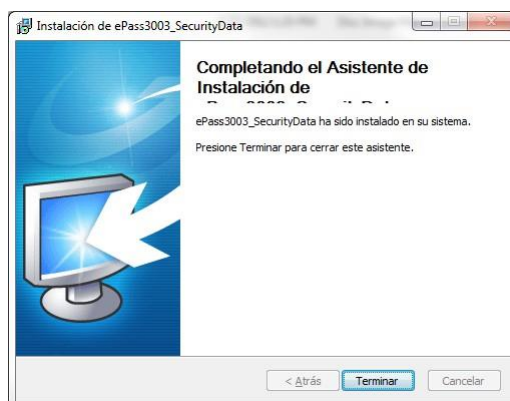
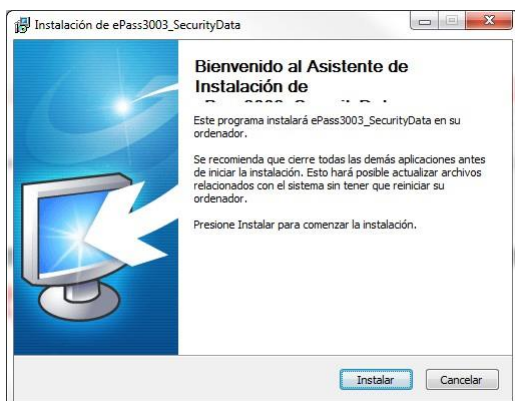

- v. Retirar el Token y Reiniciar la Máquina.
- vi. Insertar el Token e ir a **Menu Inicio del Sistema Operativo, Todos los Programas, Security Data, ePass3003** y seleccionar **ePass3003\_SecurityData Administrador de Token**.
- vii. Seleccionar **LOGIN** e ingresar el **PIN DE USUARIO: 1234** (Cambiar el PIN)
- viii. Usted debe **CAMBIAR EL PIN DE USUARIO**

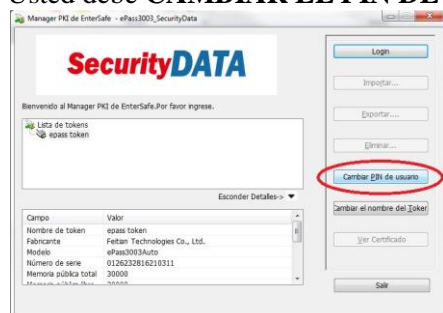

**2. Registro Ecuapass**

- a. Una vez finalizada la instalación del token, debe cumplir con las especificaciones de software indicadas por la ADUANA.
  - i. Navegador
    - 1. Internet Explorer máximo la versión 10
    - 2. Firefox máximo la versión 41.0.3
  - ii. JAVA 7U15, 7U21, 7U51, 7U55 Y 7U60.
  - iii. Programa PKI versión 1.0.3
  - iv. Adobe Flash Player
- b. Ingresar al sitio web <https://ecuapass.aduana.gob.ec>



c. Ingresar a Solicitud de Uso:

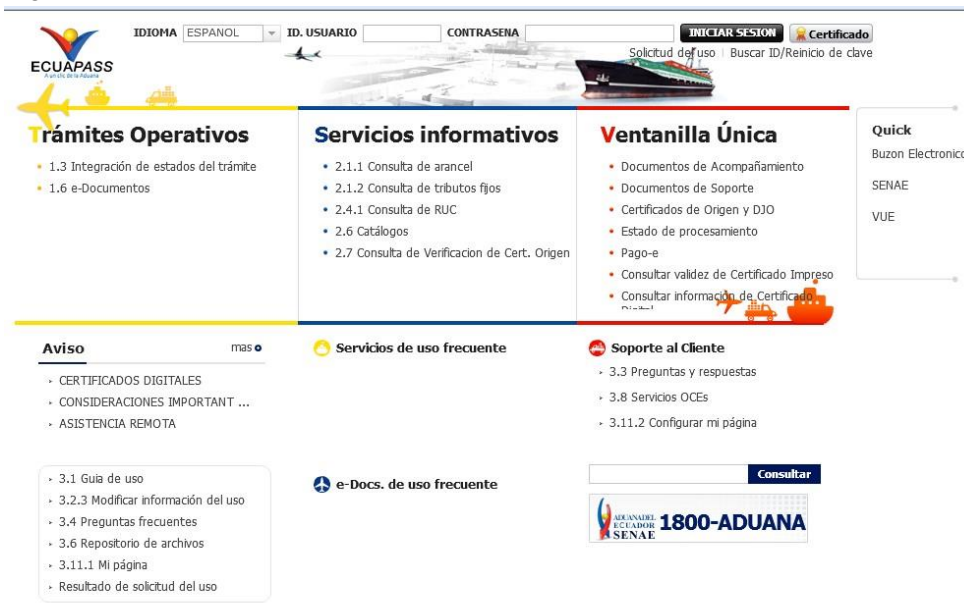

Documento: Manual de Usuario – Instalación de Dispositivos y Registro en Ecuapass	Versión: 4	Sustituye a: 3	Fecha de emisión: 13/03/2012	Fecha de Revisión: 22/02/2017	Iniciales: LV	Página 3
--	---------------	-------------------	------------------------------------	-------------------------------------	------------------	----------

d. Seleccionar el tipo de Solicitud de uso que corresponda

Solicitud del uso

Gracias por visitar al Portal del SENAE. En el Portal del SENAE podrá realizar todas las operaciones de despacho en una vez. El portal les ofrece un servicio limpio y transparente.

Se clasifica el registro de usuario por **usuarios del despacho** y **usuario de servicio adicional**. Por favor, registre según el tipo de usuario que corresponde. Una vez que se registra, el usuario podrá utilizar los diversos servicios del portal

- Solicitud del uso(Representante)**  
Las informacion de la empresa, del representante y Certificado de Autenticacion deben ser aprobadas para utilizar los servicios del despacho como elaboracion de declaracion aduanera, consulta de rendimiento de la empresa, etc.
- Solicitud del uso(Empleado)**  
El empleado de la empresa debe registrar su informacion. El mismo podra utilizar los servicios relacionados a la empresa, una vez que se identifica por la informacion de certificado digital con el certificado digital de persona juridica de la empresa.
- Solicitud del uso(General)**  
El usuario general puede utilizar los servicios de informacion como consulta de informacion publica, mi pagina, etc.
- Solicitud del uso(Representante de la entidad)**  
El usuario de la entidad publica debe registrarse en la VUE para tramitar las operaciones de CO, DJO y DCP en la VUE.
- Solicitud del uso(Entidad)**  
El usuario de la entidad publica debe registrarse en la VUE para tramitar las operaciones de CO, DJO y DCP en la VUE.

e. Ingresamos toda la información que solicita la ADUANA incluido el código de validación que se envía por correo electrónico por parte de la SENAE

f. Ingresar la información en el formulario correspondiente, cuando se requiere leer la información del certificado en la sección (Identificación única de certificado digital) seleccionar buscar:

\* Identificación única de certificado digital



g. Seleccionar **TOKEN** (aunque ya este seleccionado para que se despliegue otra ventana)

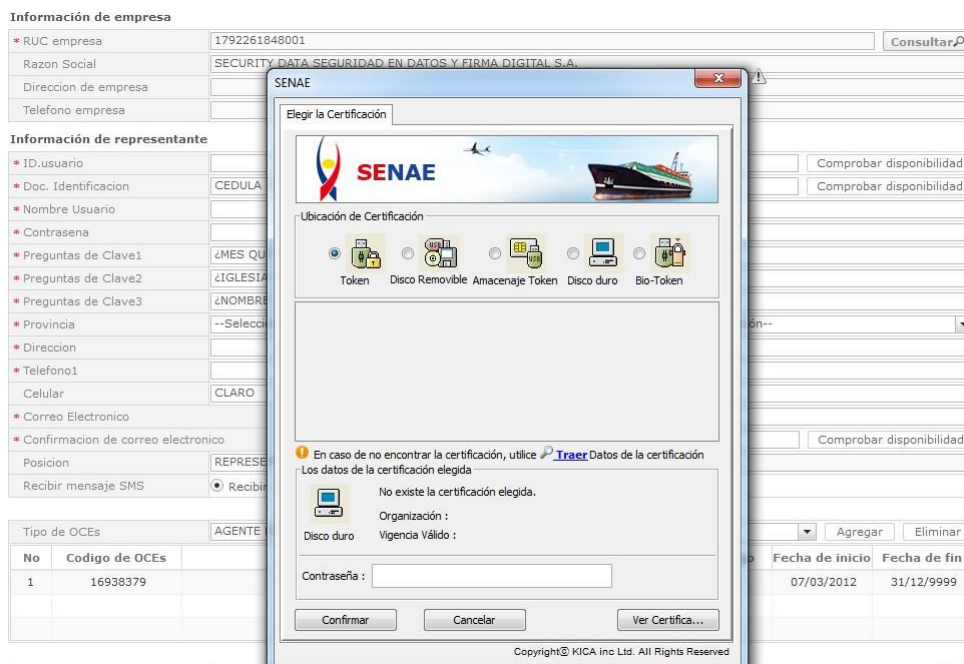

i. Token Epass3003auto (blanco)

→ es Ecuador **EPASS3003**



h. En la pantalla que se muestra seleccionar el modelo del Token Ecuador ePass3003

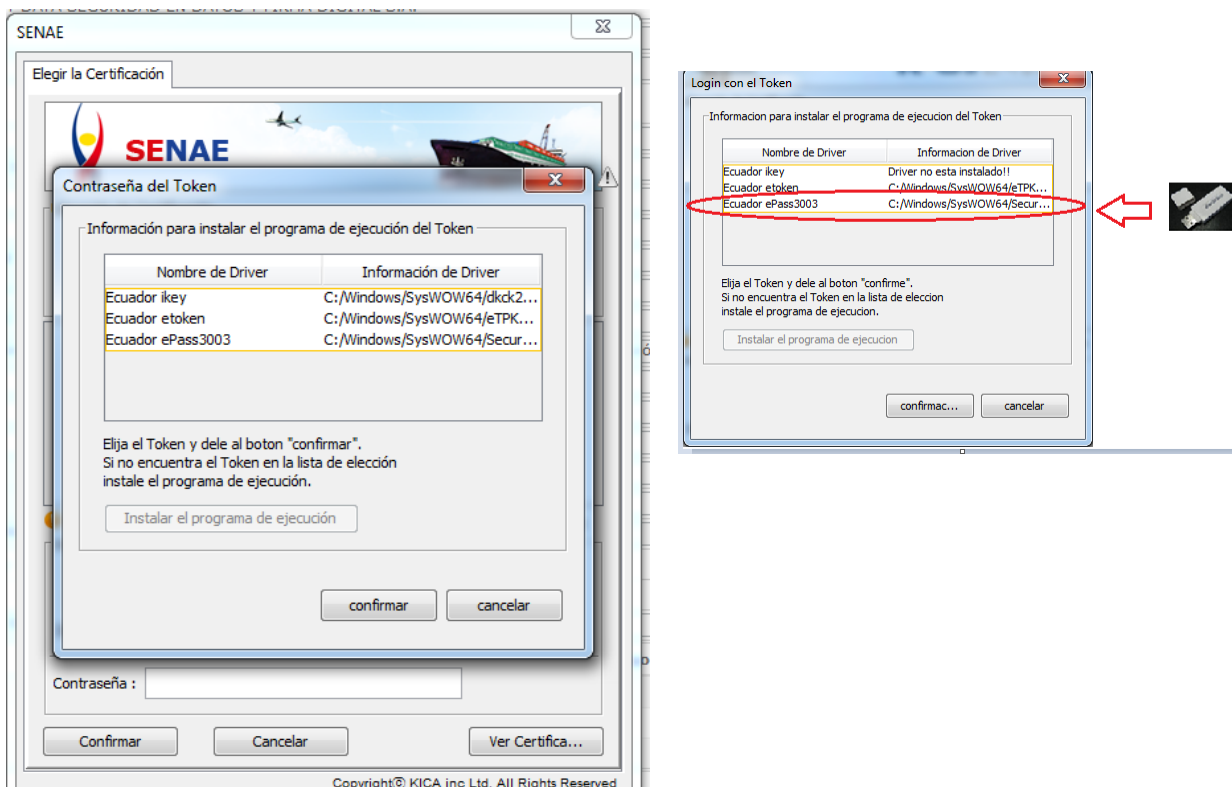

- i. Seleccionamos **CONFIRMAR** y a continuación ingresamos el **PIN DE USUARIO DEL TOKEN**, seleccionamos el **CERTIFICADO** y damos click en **CONFIRMAR**.



- j. Se carga la información del Certificado y a continuación seleccionar **REGISTRAR**

* Identificación única de certificado digital		SN : 1297952001 DN : CN=LENIN VASQUEZ GONZALEZ,OU=ENTIDAD DE CERTIFICACION DE INFORMACION,O=SECURITY DATA S.A.,C=EC	<input type="text"/>
<input type="checkbox"/>	Nombre del archivo	Tamaño del archivo	Adjuntar archivo
<input type="checkbox"/>		KByte	<input type="button" value="Cargar"/> <input type="button" value="Descargar"/>
Tamaño total de archivo :			<input type="button" value="Agregar"/> <input type="button" value="Eliminar"/>
			<input type="button" value="Registrar"/>